

NOVATEL 2372 MIFI ROUTER

KORTE HANDLEIDING



De meest korte en eenvoudige manier om een werkende verbinding te krijgen is als volgt.

- 1) Open de achterkant van de MiFi2372. Het klepje moet hiervoor naar beneden geschoven worden.
- 2) Verwijder de batterij en plaats een SIM kaart (liefst een werkende). Plaats de batterij weer terug en schuif het dekseltje weer op de MiFi2372.
- 3) Draai de MiFi2372 om en druk de powerknop in. Gebeurt er niets? Dan dient waarschijnlijk eerst de accu opgeladen te worden.
- 4) De MiFi2372 geeft een WiFi signaal af zodra het blauwe lampje aan de voorzijde gaat branden (met de text "WiFi").
- 5) Zoek met elk willekeurig WiFi apparaat naar netwerken in de omgeving.
- 6) Er zal nu een netwerk zichtbaar zijn met MiFi, gevolgd door een aantal letters en/of cijfers.

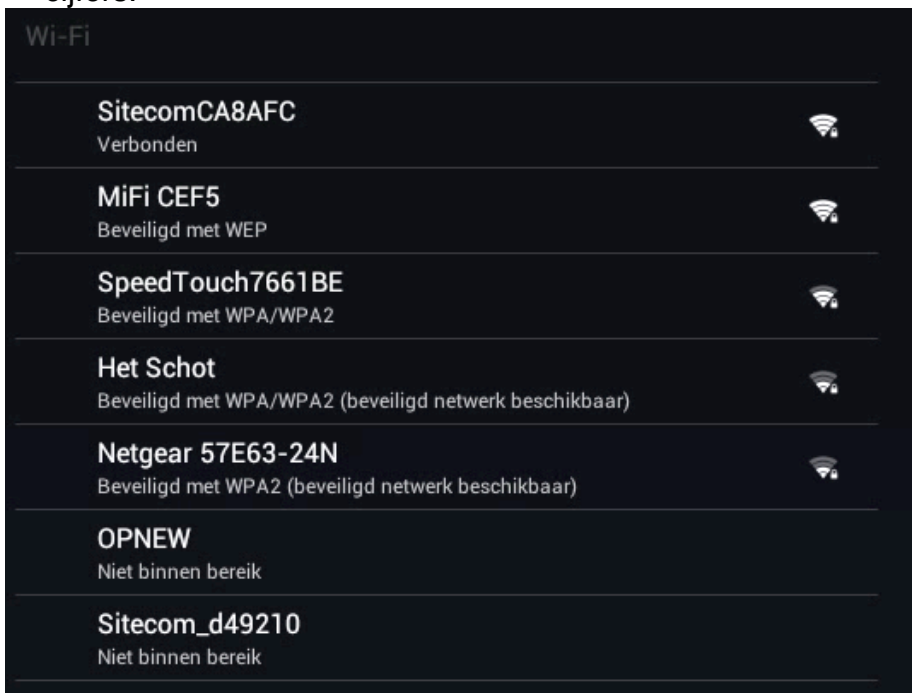

- 7) Maak verbinding met dit netwerk. Het standaard wachtwoord is **12345**.

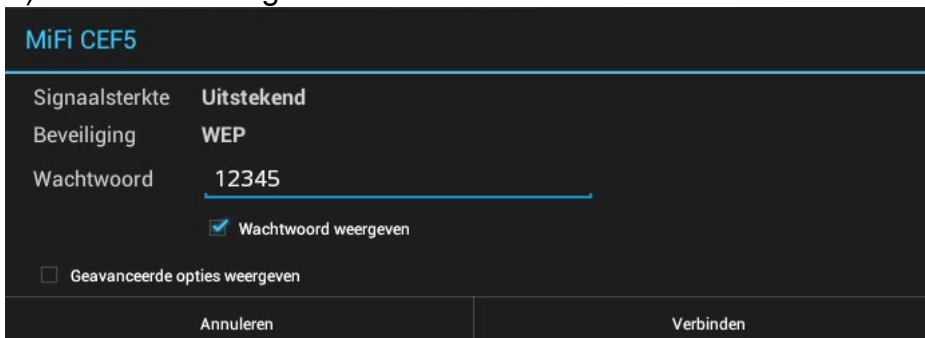

8) Open de webbrowser en ga naar www.mifi

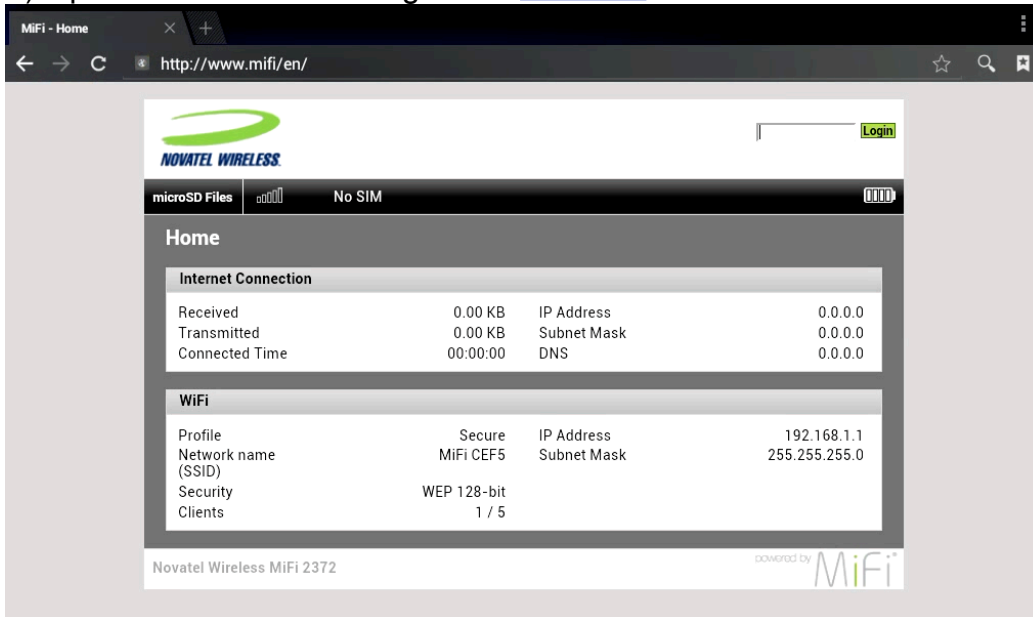

9) Voer het wachtwoord in, in de rechter bovenhoek. Het standaard wachtwoord is **admin**.

10) Klik bij de volgende waarschuwing op OK:

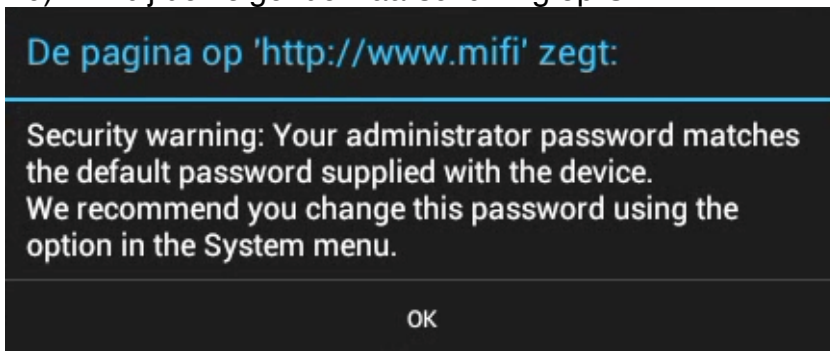

11) Klik in het menu op “Internet” en kies “Profiles”.

12) Klik op “Edit Internet Profile”

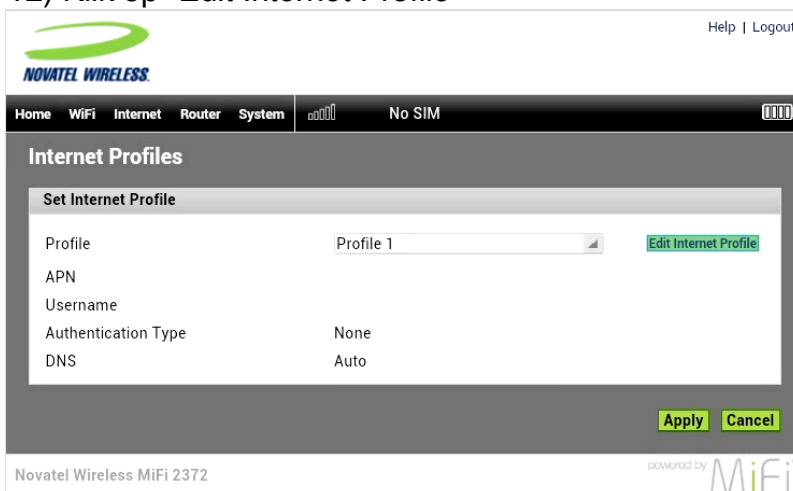

- 13) Voer een naam in naar keuze voor "Profile Name" en klik op Apply. Vul hierna de APN in van de SIM kaart provider en klik weer op Apply. (Username + Password dus nog niet invoeren)

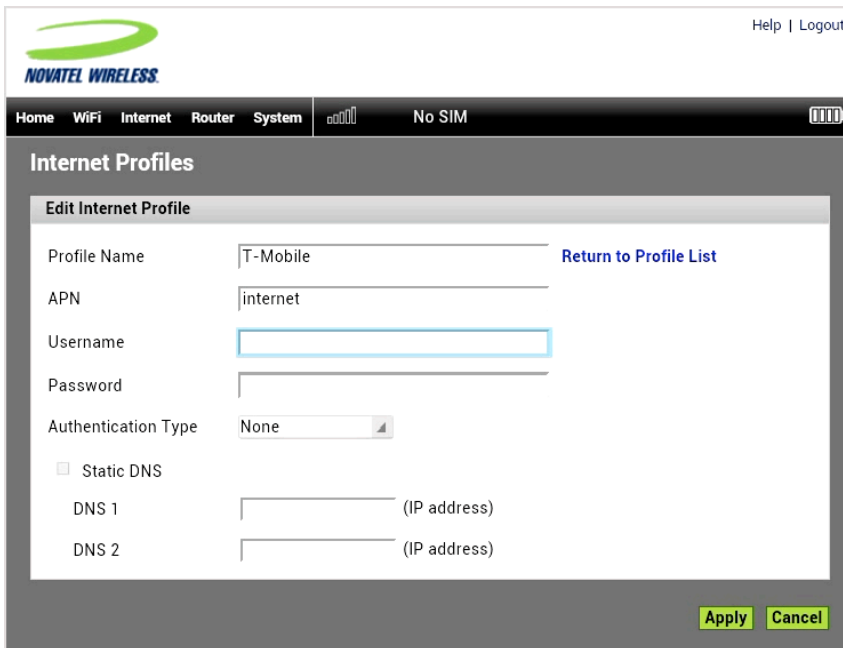

NOVATEL WIRELESS

Help | Logout

Home WiFi Internet Router System No SIM

Internet Profiles

Edit Internet Profile

Profile Name [Return to Profile List](#)

APN

Username

Password

Authentication Type

Static DNS

DNS 1 (IP address)

DNS 2 (IP address)

- 14) Vul hierna de Username en Password in, gevolgd door Authentication Type, afhankelijk van wat de SIM kaart provider hierover zegt. Bij T-mobile kiest u voor: CHAP

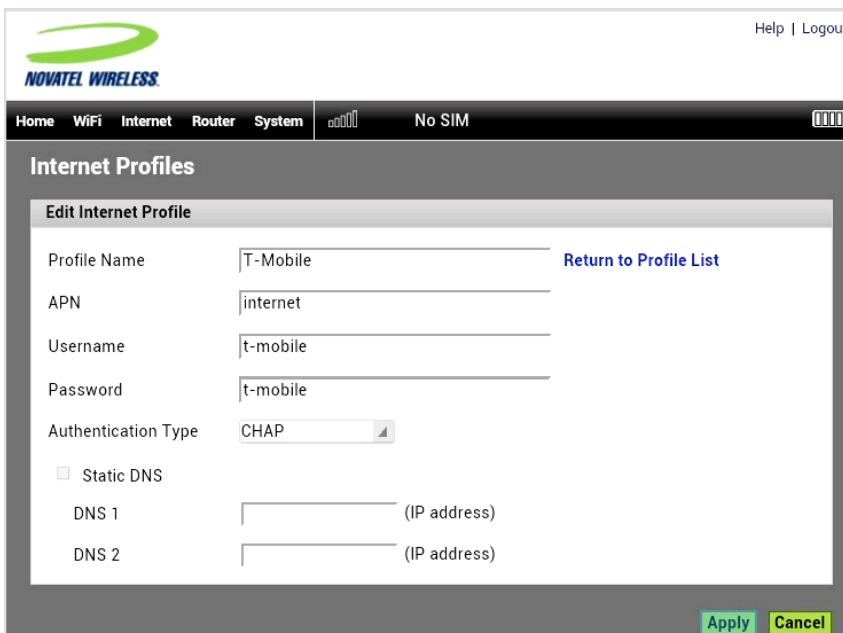

NOVATEL WIRELESS

Help | Logout

Home WiFi Internet Router System No SIM

Internet Profiles

Edit Internet Profile

Profile Name [Return to Profile List](#)

APN

Username

Password

Authentication Type

Static DNS

DNS 1 (IP address)

DNS 2 (IP address)

- 15) Kies wederom voor "Apply", gevolgd door "Return to Profile List".
- 16) Zorg dat uw nieuwe profiel in onderstaand scherm geactiveerd is:

Home **WiFi** Internet Router System 📶 No SIM 📶

Internet Profiles

Set Internet Profile

Profile: T-Mobile Edit Internet Profile

APN: internet

Username: t-mobile

Authentication Type: CHAP

DNS: Auto

Apply Cancel

...en klik weer op “Apply”.

17) Op de Home pagina: klik op “connect” en dan is in de bovenbalk te volgen of er verbinding is (of niet). Wordt de verbinding steeds verbroken maar is de telecom aanbieder wel zichtbaar? Dan zijn niet de juiste gegevens ingevuld in het profiel. Pas dit aan en probeer het nogmaals.

Home **WiFi** Internet Router System 📶 T-Mobile HSUPA Disconnected 📶

Home

Internet Connection

Received	0.00 KB	IP Address	0.0.0.0
Transmitted	0.00 KB	Subnet Mask	0.0.0.0
Connected Time	00:00:00		

Connect

WiFi

Profile	Secure	IP Address	192.168.1.1
Network name (SSID)	MiFi CEF5	Subnet Mask	255.255.255.0
Security	WEP 128-bit		
Clients	1 / 5		

Home **WiFi** Internet Router System 📶 T-Mobile HSUPA Connected 📶

Home

Internet Connection

Received	0.04 KB	IP Address	188.88.126.4
Transmitted	0.06 KB	Subnet Mask	255.255.255.255
Connected Time	00:00:02		

Disconnect

WiFi

Profile	Secure	IP Address	192.168.1.1
Network name (SSID)	MiFi CEF5	Subnet Mask	255.255.255.0
Security	WEP 128-bit		
Clients	1 / 5		